

**OPINIA Nr: 241/4/04/2015**

z dnia: 2015/04/15

Rzeczoznawca : mgr inż. Dariusz Sobania, RS001304

Zleceniodawca: Ekosystem Sp. z o. o. Wrocław

Adres: ul. Michalczyka 23 53-633 Wrocław

Zlec. pismo, znak: Umowa nr 25/25/2015/E

z dnia: 2015/04/08

Właściciel: Ekosystem Sp. z o. o. Wrocław

Adres: ul. Michalczyka 23 53-633 Wrocław

Zadanie: Ocena stanu technicznego i określenie wartości rynkowej pojazdu

**PODSTAWA OPINII**

Podstawę niniejszej opinii stanowi zlecenie - Umowa nr 25/25/2015/E z dnia 08.04.2015 oraz oględziny pojazdu wykonane w dniu 09.04.2015 r. we Wrocławiu przy Ul. Michalczyka na terenie siedziby przedsiębiorstwa Zleceniodawcy. Przedstawiono dowód rejestracyjny, potwierdzenie ubezpieczenia OC. Dodatkowo komplet ogumienia ustalono na podstawie przedstawionego protokołu nr 2672/PZ/2014.

**DANE IDENTYFIKACYJNE POJAZDU (\*)**

Dane: [D] IV-2015

Marka: KIA

Model pojazdu: K 2500 II 2.9t

Wersja: 2.5 TCi Cargo S/Cab/St.

Nr rejestracyjny: DW4207J

Rok prod.: 2003

Rodzaj pojazdu: Samochód ciężarowy do 3.5t

Nr identyfikacyjny (VIN)

KNESD01324K966892

Data pierwszej rejestracji

2004/01/12

Data ważności badania technicznego

2016/01/22

Data oględzin

2015/04/09

Wskazanie dromierza

89569 km

Okres eksploatacji pojazdu (04/01/12-15/04/09)

135 mies.

Kolor powłoki lakierowej, (rodzaj lakieru)

BIAŁY

Dop. masa całkow. / Ładowność

2880 kg / 1150 kg

Rodzaj zabudowy

skrzyniowa

Rodzaj kabiny

krótka

Liczba osi / Rodzaj napędu / Skrzynia biegów

2 / tylny (4x2) / manualna

Rozstaw osi

2585 mm

Rodzaj silnika

z zapłonem samoczynnym

Pojemność / Moc silnika

2476 ccm / 69kW (94KM)

Liczba cylindrów / Układ cylindrów

4 / rzędowy

**WYPOSAŻENIE STANDARDOWE****L.p. Nazwa elementu wyposażenia**

1 Głośniki 2 szt.

**L.p. Nazwa elementu wyposażenia**

2 Wspomaganie układu kierowniczego

<b>WYPOSAŻENIE DODATKOWE</b>
------------------------------

L.p.	Nazwa elementu wyposażenia	Wartość [PLN]
1	+Komplet kół letnich wg opisu w OT	
2	+Opończa	
3	+Radioodtworacz	

<b>OPIS ZAMONTOWANEGO W POJEŹDZIE OGUMIENIA</b>
---

Koło	Marka, typ	Bieżnik [mm]	Zużycie [%]
Przednie lewe:	SAVA 195 R14C 106/104P TRENTA M&S TL	8,0	10
Przednie prawe:	SAVA 195 R14C 106/104P TRENTA M&S TL	8,0	10
Tylne LZ:	*BRIDGESTONE 155 R12C 88/86N RD-713 P TL	6,4	32
Tylne LW:	*BRIDGESTONE 155 R12C 88/86N RD-713 P TL	7,5	17
Tylne PZ:	*BRIDGESTONE 155 R12C 88/86N RD-713 P TL	6,8	27
Tylne PW:	*BRIDGESTONE 155 R12C 88/86N RD-713 P TL	6,9	25

<b>STAN TECHNICZNY POJAZDU</b>
--------------------------------

Przedstawiony do wyceny pojazd jest w adekwatnym do okresu i sposobu użytkowania stanie utrzymania.

Wnętrze pojazdu zanieczyszczone eksploacyjnie, zniszczone poszycia foteli.

Silnik - rozruch prawidłowy, praca silnika w normie.

Stwierdzono korozję nadkoli kabiny z lewej i prawej strony oraz:

- eksploacyjne uszkodzenia skrzyni ładunkowej,
- rozerwana opona z prawej strony,
- uszkodzone błotniki tylne,
- uszkodzony korek wlewu paliwa,
- wgniecenie zbiornika paliwa.

Nie stwierdzono wycieków olejów ani innych płynów z silnika i z układu napędowego, stwierdzono zapocenia w dolnej części silnika.

Skorodowane pole numerowe numeru VIN nabitego na ramie, numer VIN nieczytelny. Identyfikacji pojazdu dokonano na podstawie tabliczki znamionowej.

Do wyposażenia pojazdu należy komplet kół z letnim ogumieniem wg opisu w protokole nr 2672/PZ/2014.

---

**Wartość rynkowa netto wyżej zidentyfikowanego pojazdu, określona na dzień 9 kwietnia 2015 roku wynosi:**

**9100 PLN**

(słownie: dziewięć tysięcy sto złotych)

**Wartość określono na podstawie:**

- notowań wartości rynkowych ustalonych przez wykonawcę opinii,
- korekt mających wpływ na wartość pojazdu.

**DOKUMENTACJA FOTOGRAFICZNA**

do opinii nr: 241/4/04/2015

z dnia: 2015/04/15

**DANE IDENTYFIKACYJNE POJAZDU (\*)**

Dane: [D] IV-2015

Marka: KIA Model pojazdu: K 2500 II 2.9t

Wersja: 2.5 TCi Cargo S/Cab/St. Nr rejestracyjny: DW4207J

Rok prod.: 2003

Rodzaj pojazdu: Samochód ciężarowy do 3.5t



Fot. 1



Fot. 2



Fot. 3



Fot. 4

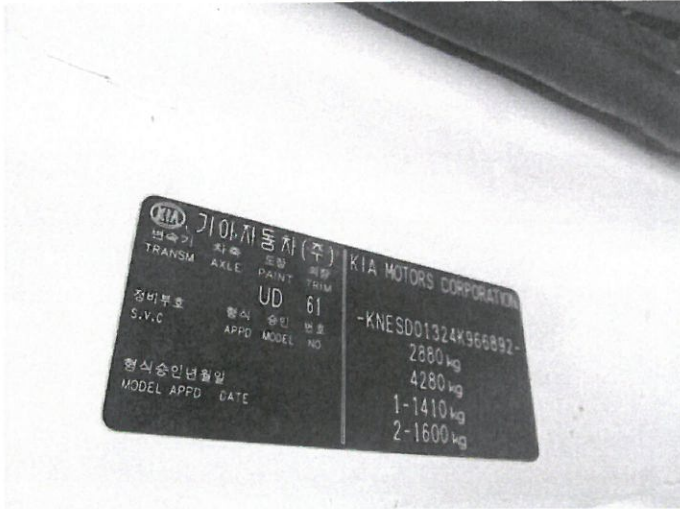

Fot. 5



Fot. 6



Fot. 7



Fot. 8



Fot. 9



Fot. 10



Fot. 11



Fot. 12



Fot. 13



Fot. 14

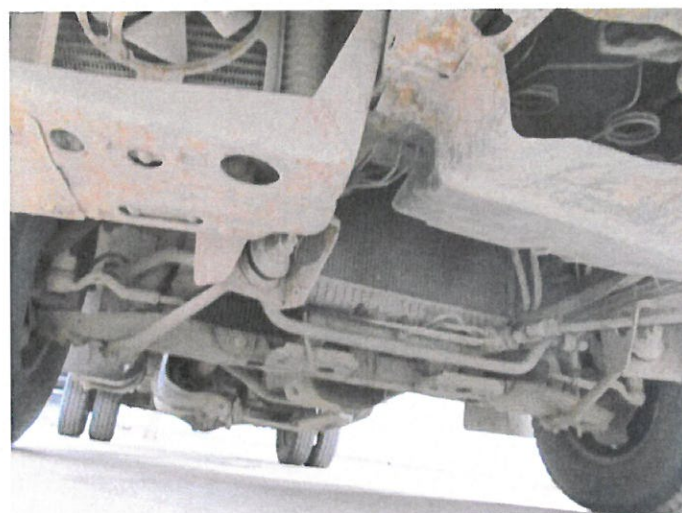

Fot. 15



Fot. 16



Fot. 17



Fot. 18



Fot. 19

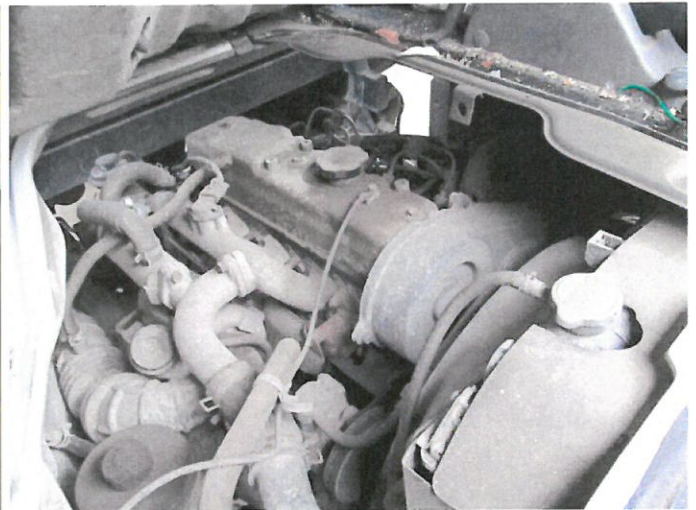

Fot. 20



Fot. 21



Fot. 22



Fot. 23



Fot. 24



Fot. 25



Fot. 26



Fot. 27



Fot. 28





Fot. 29



Fot. 30



Fot. 31



Fot. 32



Fot. 33

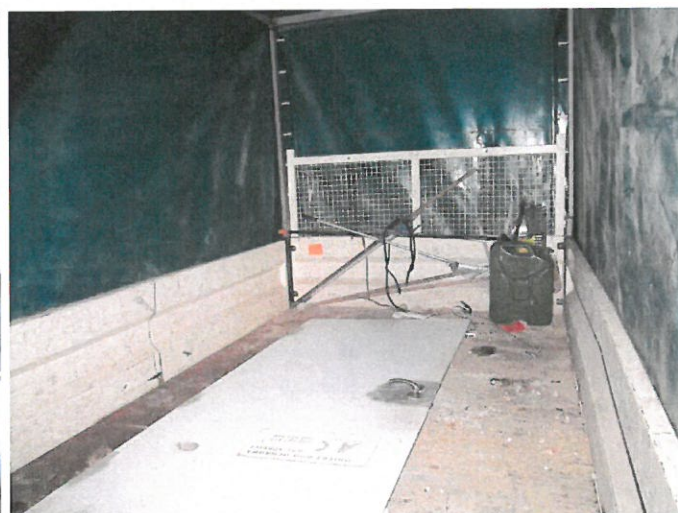

Fot. 34



Fot. 35



Fot. 36



Fot. 37

# ARKUSZ BADANIA POWŁOKI LAKIEROWEJ

do opinii nr: 241/4/04/2015

z dnia: 2015/04/15

Rzeczoznawca : mgr inż. Dariusz Sobania, RS001304

Zleceniodawca: Ekosystem Sp. z o. o. Wrocław

Adres: ul. Michalczyka 23 53-633 Wrocław

Zlec. pismo, znak: Umowa nr 25/25/2015/E

z dnia: 2015/04/08

Właściciel: Ekosystem Sp. z o. o. Wrocław

Adres: ul. Michalczyka 23 53-633 Wrocław

Zadanie: Ocena stanu technicznego i określenie wartości rynkowej pojazdu

## DANE IDENTYFIKACYJNE POJAZDU (\*)

Dane: [D] IV-2015

Marka: KIA Model pojazdu: K 2500 II 2.9t

Wersja: 2.5 TCi Cargo S/Cab/St. Nr rejestracyjny: DW4207J

Rok prod.: 2003

Rodzaj pojazdu: Samochód ciężarowy do 3.5t

## OPIS POWŁOKI LAKIEROWEJ KABINY

