

OPINIA Nr: 241/3/04/2015

z dnia: 2015/04/15

Rzecznawca : mgr inż. Dariusz Sobania, RS001304

Zleceniodawca: Ekosystem Sp. z o. o. Wrocław

Adres: ul. Michalczyka 23 53-633 Wrocław

Zlec. pismo, znak: Umowa nr 25/25/2015/E

z dnia: 2015/04/08

Właściciel: Ekosystem Sp. z o. o. Wrocław

Adres: ul. Michalczyka 23 53-633 Wrocław

Zadanie: Ocena stanu technicznego i określenie wartości rynkowej pojazdu

PODSTAWA OPINII

Podstawę niniejszej opinii stanowi zlecenie - Umowa nr 25/25/2015/E z dnia 08.04.2015 oraz oględziny pojazdu wykonane w dniu 09.04.2015 r. we Wrocławiu przy Ul. Michalczyka na terenie siedziby przedsiębiorstwa Zleceniodawcy. Przedstawiono dowód rejestracyjny, potwierdzenie ubezpieczenia OC. Dodatkowy komplet ogumienia ustalono na podstawie przedstawionego protokołu nr 2668/PZ/2014.

DANE IDENTYFIKACYJNE POJAZDU (*)

Dane: [D] IV-2015

Marka: KIA

Model pojazdu: K 2500 II 2.9t

Wersja: 2.5 TCi Cargo S/Cab/St.

Nr rejestracyjny: DW4206J

Rok prod.: 2003

Rodzaj pojazdu: Samochód ciężarowy do 3.5t

Nr identyfikacyjny (VIN)	KNESD01324K971394
Data pierwszej rejestracji	2004/01/12
Data ważności badania technicznego	2016/01/22
Data oględzin	2015/04/09
Wskazanie drogomierza	70778 km
Okres eksploatacji pojazdu (04/01/12-15/04/09)	135 mies.
Kolor powłoki lakierowej, (rodzaj lakieru)	BIAŁY
Dop. masa całk. / Ładowność	2880 kg / 1150 kg
Rodzaj zabudowy	skrzyniowa
Rodzaj kabiny	krótka
Liczba osi / Rodzaj napędu / Skrzynia biegów	2 / tylny (4x2) / manualna
Rozstaw osi	2585 mm
Rodzaj silnika	z zapłonem samoczynnym
Pojemność / Moc silnika	2476 ccm / 69kW (94KM)
Liczba cylindrów / Układ cylindrów	4 / rzędowy

WYPOSAŻENIE SPECJALNE**L.p. Nazwa elementu wyposażenia****Wartość [PLN]**

1 Zestaw urządzeń do mycia graffiti Falch

WYPOSAŻENIE STANDARDOWE

L.p.	Nazwa elementu wyposażenia	L.p.	Nazwa elementu wyposażenia
1	Głośniki 2 szt.	2	Wspomaganie układu kierowniczego

WYPOSAŻENIE DODATKOWE

L.p.	Nazwa elementu wyposażenia	Wartość [PLN]
1	+Komplet kół letnich wg opisu w OT	
2	+Opończa	
3	+Panel sygnalizacyjny	

OPIS ZAMONTOWANEGO W POJEŹDZIE OGUMIENIA

Koło	Marka, typ	Bieżnik [mm]	Zużycie [%]
Przednie lewe:	SAVA 195 R14C 106/104P TRENTA M&S TL	8,0	10
Przednie prawe:	SAVA 195 R14C 106/104P TRENTA M&S TL	8,0	10
Tylne LZ:	*BRIDGESTONE 155 R12C 88/86N RD-713 P TL	7,3	20
Tylne LW:	*BRIDGESTONE 155 R12C 88/86N RD-713 P TL	8,0	10
Tylne PZ:	*BRIDGESTONE 155 R12C 88/86N RD-713 P TL	7,5	17
Tylne PW:	*BRIDGESTONE 155 R12C 88/86N RD-713 P TL	8,0	10

STAN TECHNICZNY POJAZDU

Przedstawiony do wyceny pojazd jest w adekwatnym do okresu i sposobu użytkowania stanie utrzymania.

Wnętrze pojazdu zanieczyszczone eksploatacyjnie, zniszczone poszycie siedziska fotela kierowcy.

Akumulator - brak zdolności rozruchowej, brak możliwości uruchomienia silnika.

Wg informacji uzyskanej od przedstawiciela Zleceniodawcy pojazd jest użytkowany sporadycznie i jest sprawny technicznie.

Stwierdzono korozję nadkoli kabiny z lewej i prawej strony oraz eksploatacyjne uszkodzenia skrzyni ładunkowej.

Nie stwierdzono śladów wycieków olejów ani innych płynów z silnika i z układu napędowego.

Częściowo skorodowane pole numerowe numeru VIN nabitego na ramie, numer VIN częściowo nieczytelny. Identyfikacji pojazdu dokonano na podstawie tabliczki znamionowej.

Do wyposażenia pojazdu należy komplet kół z letnim ogumieniem wg opisu w protokole nr 2668/PZ/2014.

Na wyposażeniu pojazdu znajduje się zestaw urządzeń do czyszczenia elewacji i usuwania graffiti firmy Falch składający się z następujących urządzeń:

- pompa zasilająca Falch P1 o wydajności 3600 l/h, ciśnienie robocze 3 bar,
- myjka wysokociśnieniowa Falch Aqua Speed 650b, ciśnienie robocze 200 bar, napęd spalinowy benzynowy,
- nagrzewnica Falch H66/300 na olej opałowy, ciśnienie robocze 300 bar, wydajność 3000 l/h, temperatura 10-155 stC,
- zbiornik na wodę.

Urządzenia, za wyjątkiem zbiornika na wodę, przedstawiono do oględzin oddzielnie - przechowywane w magazynach przedsiębiorstwa.

Wartość zestawu urządzeń oszacowano na podstawie analizy ofert sprzedaży takiego lub podobnego wyposażenia, dostępnych na platformach internetowych.

Wartość rynkowa netto wyżej zidentyfikowanego pojazdu, określona na dzień 9 kwietnia 2015 roku wynosi:

20000 PLN

(słownie: dwadzieścia tysięcy złotych)

Wartość określono na podstawie:

- notowań wartości rynkowych ustalonych przez wykonawcę opinii,
- korekt mających wpływ na wartość pojazdu.

DOKUMENTACJA FOTOGRAFICZNA

do opinii nr: 241/3/04/2015

z dnia: 2015/04/15

DANE IDENTYFIKACYJNE POJAZDU (*)

Dane: [D] IV-2015

Marka: KIA Model pojazdu: K 2500 II 2.9t

Wersja: 2.5 TCI Cargo S/Cab/St. Nr rejestracyjny: DW4206J

Rok prod.: 2003

Rodzaj pojazdu: Samochód ciężarowy do 3.5t



Fot. 1



Fot. 2



Fot. 3



Fot. 4

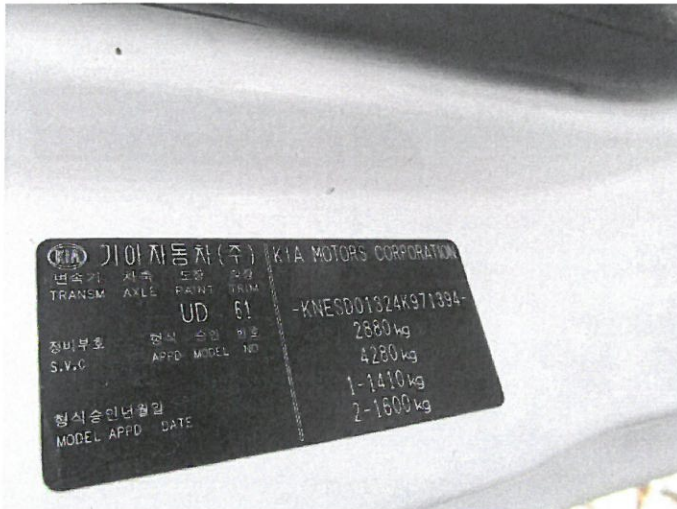

Fot. 5

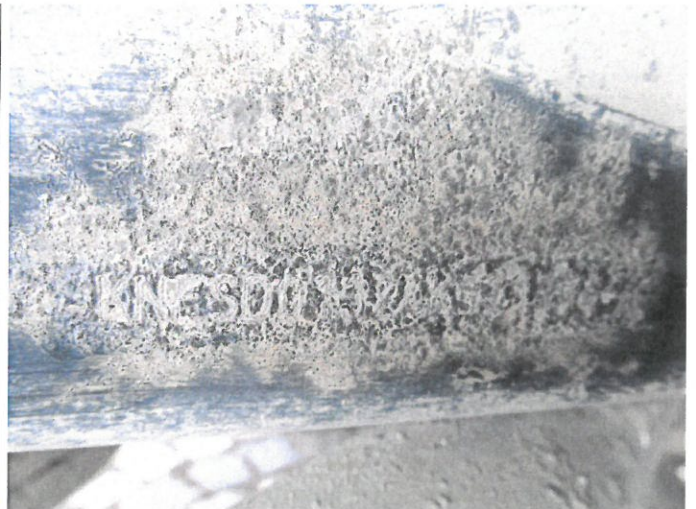

Fot. 6



Fot. 7



Fot. 8



Fot. 9

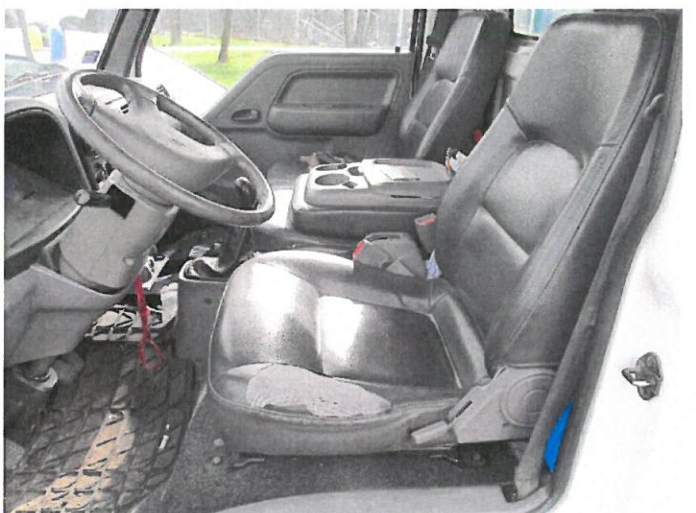

Fot. 10



Fot. 11



Fot. 12



Fot. 13



Fot. 14



Fot. 15



Fot. 16



Fot. 17



Fot. 18



Fot. 19



Fot. 20



Fot. 21



Fot. 22

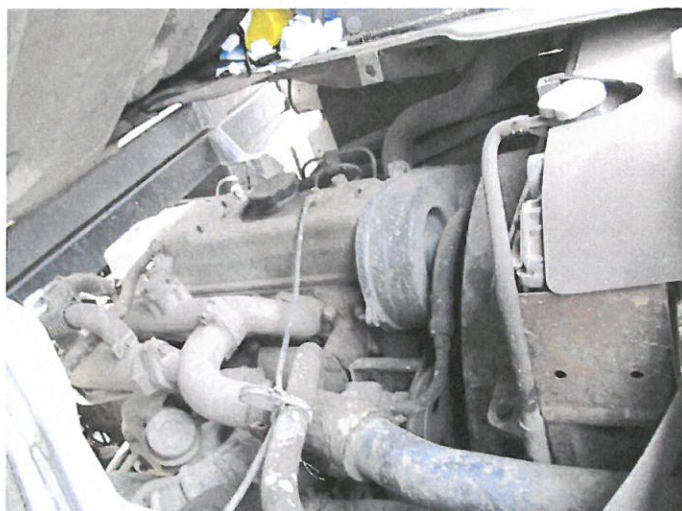

Fot. 23



Fot. 24



Fot. 25



Fot. 26



Fot. 27



Fot. 28



Fot. 29



Fot. 30



Fot. 31



Fot. 32



Fot. 33

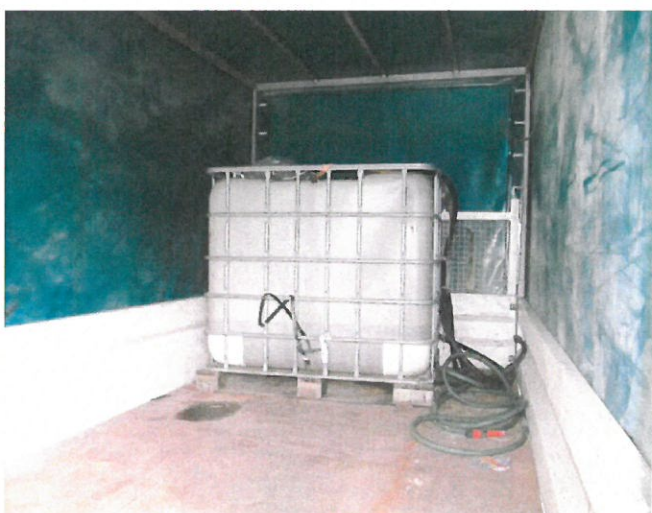

Fot. 34



Fot. 35



Fot. 36



Fot. 37



Fot. 38



Fot. 39



Fot. 40

ARKUSZ BADANIA POWŁOKI LAKIEROWEJ

do opinii nr: 241/3/04/2015

z dnia: 2015/04/15

Rzeczoznawca : mgr inż. Dariusz Sobania, RS001304

Zleceniodawca: Ekosystem Sp. z o. o. Wrocław

Adres: ul. Michalczyka 23 53-633 Wrocław

Zlec. pismo, znak: Umowa nr 25/25/2015/E

z dnia: 2015/04/08

Właściciel: Ekosystem Sp. z o. o. Wrocław

Adres: ul. Michalczyka 23 53-633 Wrocław

Zadanie: Ocena stanu technicznego i określenie wartości rynkowej pojazdu

DANE IDENTYFIKACYJNE POJAZDU (*)

Dane: [D] IV-2015

Marka: KIA Model pojazdu: K 2500 II 2.9t

Wersja: 2.5 TCI Cargo S/Cab/St. Nr rejestracyjny: DW4206J

Rok prod.: 2003

Rodzaj pojazdu: Samochód ciężarowy do 3.5t

OPIS POWŁOKI LAKIEROWEJ KABINY

