

**OPINIA Nr: 241/2/04/2015**

z dnia: 2015/04/15

Rzeczoznawca : mgr inż. Dariusz Sobania, RS001304

Zleceniodawca: Ekosystem Sp. z o. o. Wrocław

Adres: ul. Michalczyka 23 53-633 Wrocław

Zlec. pismo, znak: Umowa nr 25/25/2015/E

z dnia: 2015/04/08

Zadanie: Ocena stanu technicznego i określenie wartości rynkowej pojazdu

**PODSTAWA OPINII**

Podstawę niniejszej opinii stanowi zlecenie - Umowa nr 25/25/2015/E z dnia 08.04.2015 oraz oględziny pojazdu wykonane w dniu 09.04.2015 r. we Wrocławiu przy Ul. Michalczyka na terenie siedziby przedsiębiorstwa Zleceniodawcy. Przedstawiono kopię dowodu rejestracyjnego. Przebieg pojazdu przyjęto na podstawie informacji przekazanej przez Zlecającego.

**DANE IDENTYFIKACYJNE POJAZDU (\*)**

Dane: [O] IV-2015

Marka: OPEL Model pojazdu: Corsa C 1.0 MR`00  
Wersja: Enjoy Nr rejestracyjny: DW0049U Rok prod.: 2005  
Rodzaj pojazdu: Samochód osobowy

|   |                              |
|---|------------------------------|
| Nr identyfikacyjny (VIN)                            | W0L0XCF0866021831            |
| Data pierwszej rejestracji                          | 2005/11/28                   |
| Data ważności badania technicznego                  | 2014/11/18                   |
| Data oględzin                                       | 2015/04/09                   |
| Przebieg podany                                     | 59017km                      |
| Okres eksploatacji pojazdu (05/11/28-15/04/09)      | 112 mies.                    |
| Kolor powłoki lakierowej, (rodzaj lakieru)          | BIAŁY                        |
| Dop. masa całkowita                                 | 1400 kg                      |
| Rodzaj nadwozia                                     | hatchback 3 drzwiowy         |
| Oznaczenie silnika                                  | Z10XEP                       |
| Rodzaj silnika                                      | z zapłonem iskrowym (wtrysk) |
| Pojemność / Moc silnika                             | 998 ccm / 44kW (60KM)        |
| Liczba cylindrów / Układ cylindrów / Liczba zaworów | 3 / rzędowy / 12             |
| Rodzaj skrzyni biegów                               | manualna                     |

**WYPOSAŻENIE STANDARDOWE**

| L.p. | Nazwa elementu wyposażenia           | L.p. | Nazwa elementu wyposażenia        |
|------|--------------------------------------|------|-----------------------------------|
| 1    | Fotel kierowcy z regulacją wysokości | 7    | Szyby przednie regulowane elektr. |
| 2    | Głośniki 6 szt.                      |      |                                   |
| 3    | Immobilizer                          | 9    | Wyświetlacz wielofunkcyjny        |
| 4    | Kolumna kierownicy regulowana        | 10   | Zamek centralny zdalnie sterowany |

5 Obrotomierz  
6 Poduszka powietrzna kierowcy

11 Zderzaki lakierowane

### BRAKI W WYPOSAŻENIU STANDARDOWYM POJAZDU

| L.p. | Nazwa elementu wyposażenia    | Wartość [PLN] |
|------|-------------------------------|---------------|
| 1    | *Poduszka powietrzna pasażera |               |

### WYPOSAŻENIE DODATKOWE

| L.p. | Nazwa elementu wyposażenia                               | Wartość [PLN] |
|------|--|---------------|
| 1    | Autoalarm  |               |
| 2    | +Koła zimowe, felgi stalowe, Dębica Frigo 25-60% zużycia |               |
| 3    | +Radioodtwarzacz   |               |

### OPIS ZAMONTOWANEGO W POJEŹDZIE OGUMIENIA

| Koło            | Marka, typ                        | Bieżnik [mm] | Zużycie [%] |
|-----------------|-----------------------------------|--------------|-------------|
| Przednie lewe:  | VIKING 155/80 R13 79T CITYTECH TL | 7,0          | 18          |
| Przednie prawe: | VIKING 155/80 R13 79T CITYTECH TL | 7,0          | 18          |
| Tylne lewe:     | DĘBICA 155/80 R13 79T PASSIO TL   | 5,8          | 36          |
| Tylne prawe:    | DĘBICA 155/80 R13 79T PASSIO TL   | 5,9          | 34          |

### STAN TECHNICZNY POJAZDU

Przedstawiony do wyceny pojazd jest w adekwatnym do okresu i sposobu użytkowania stanie utrzymania.

Wnętrze pojazdu w dobrym stanie, braków ani uszkodzeń nie stwierdzono.

Według informacji uzyskanej od użytkownika, pojazd jest wyłączony z eksploatacji od około półtora roku z powodu usterki silnika polegającej na obniżeniu ciśnienia sprężania w jednym z cylindrów silnika, podczas jazdy uruchamia się tryb awaryjny oraz silnik traci moc. Koszt naprawy usterki silnika oszacowano na kwotę ok. 2000 zł brutto.

Innych wad i usterek awaryjnych nie stwierdzono.

Stwierdzono następujące uszkodzenia zewnętrzne:

- otarcia, zadrapania oraz deformacja zderzaka przedniego,
- niewielkie zadrapania powłoki lakierowej oraz otercie z lewej strony zderzaka tylnego,
- podrapana powłoka lakierowa oraz niewielkie wgniecenie w dolnej części drzwi kierowcy,
- otarcie i niewielkie wgniecenie błotnika tylnego prawego,
- podrapana powłoka lakierowa lewej strony ramy dachu.

---

**Wartość rynkowa brutto wyżej zidentyfikowanego pojazdu, określona na dzień 9 kwietnia 2015 roku wynosi:**

**5100 PLN**

(słownie: pięć tysięcy sto złotych)

**w tym VAT (23,0%) 953,66 PLN**

**Wartość określono na podstawie:**

- notowań wartości rynkowych ustalonych przez wykonawcę opinii,
- korekt mających wpływ na wartość pojazdu.



# DOKUMENTACJA FOTOGRAFICZNA

do opinii nr: 241/2/04/2015

z dnia: 2015/04/15

## DANE IDENTYFIKACYJNE POJAZDU (\*)

Dane: [O] IV-2015

Marka: OPEL

Model pojazdu: Corsa C 1.0 MR`00

Wersja: Enjoy

Nr rejestracyjny: DW0049U

Rok prod.: 2005

Rodzaj pojazdu: Samochód osobowy



Fot. 1



Fot. 2



Fot. 3



Fot. 4



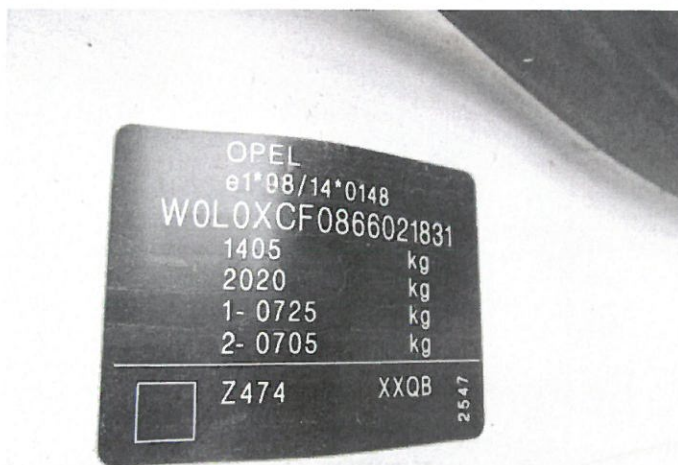

Fot. 5



Fot. 6



Fot. 7



Fot. 8



Fot. 9



Fot. 10





Fot. 11



Fot. 12



Fot. 13



Fot. 14

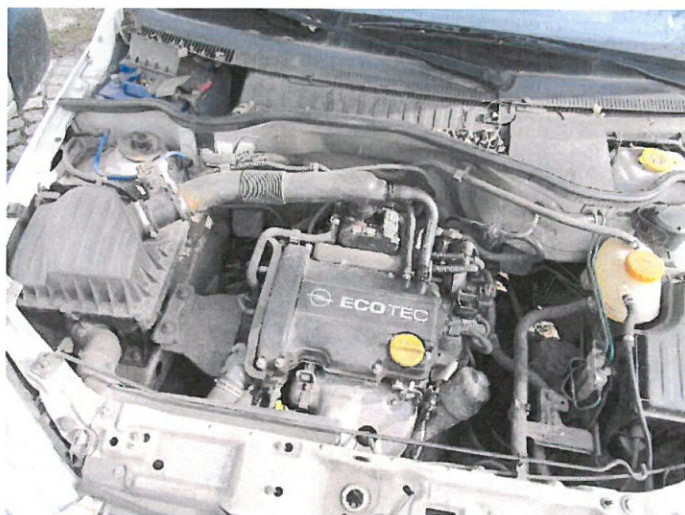

Fot. 15



Fot. 16





Fot. 17



Fot. 18



Fot. 19



Fot. 20



Fot. 21



Fot. 22





Fot. 23



Fot. 24



Fot. 25



Fot. 26



Fot. 27

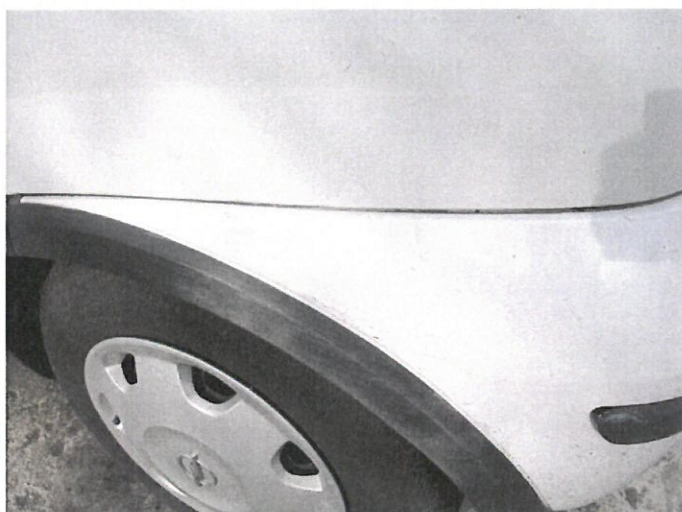

Fot. 28





Fot. 29



Fot. 30

# ARKUSZ BADANIA POWŁOKI LAKIEROWEJ

do opinii nr: 241/2/04/2015

z dnia: 2015/04/15

Rzeczoznawca : mgr inż. Dariusz Sobania, RS001304

Zleceniodawca: Ekosystem Sp. z o. o. Wrocław

Adres: ul. Michalczyka 23 53-633 Wrocław

Zlec. pismo, znak: Umowa nr 25/25/2015/E

z dnia: 2015/04/08

Zadanie: Ocena stanu technicznego i określenie wartości rynkowej pojazdu

## DANE IDENTYFIKACYJNE POJAZDU (\*)

Dane: [O] IV-2015

Marka: OPEL

Model pojazdu: Corsa C 1.0 MR`00

Wersja: Enjoy

Nr rejestracyjny: DW0049U

Rok prod.: 2005

Rodzaj pojazdu: Samochód osobowy

## OPIS POWŁOKI LAKIEROWEJ

